



11 km 3-4 timer

En fin rundtur fra Lårdal Brygge hvor man får oppleve både Lauvvik og Bandaksli. Langs ruta er det flere mulighet for å komme i land, men vær oppmerksom på at det avsluttende krysset er langt og kan oppleves krevende selv om man da hele veien har Lårdal i sikte.

Fra Lårdal padles det ut av bukta mot vest og derfra følges nordsiden av Bandak til sjøen smalner noe til. Her krysser turen over til Hamarodden og forsetter langs land østover til Lauvvik. Her anbefales det en fortjent rast på Lauvikøyane hvor det også finnes toalett.

Følg videre mot Bandaksli, og du vil se Lårdal på motsatt side av Bandak. Kryssing kan gjøres noen hundre meter før Bandaksli, på det smaleste. Det anbefales en tur innom den historiske brygga ved Bandaksli. Bryggen ble til grunnnet behov for å frakte kobbermalm ut fra Åmdals verk 15 km unna. Her er det blant annet muligheter for overnatting i soveboks.



🇬🇧 *A nice round trip from Lårdal Brygge where you get to experience both Lauvvik and Bandaksli. Along the route there are several opportunities to come ashore but be aware that the final crossing is long and can be demanding even if you have Lårdal in sight all the way.*

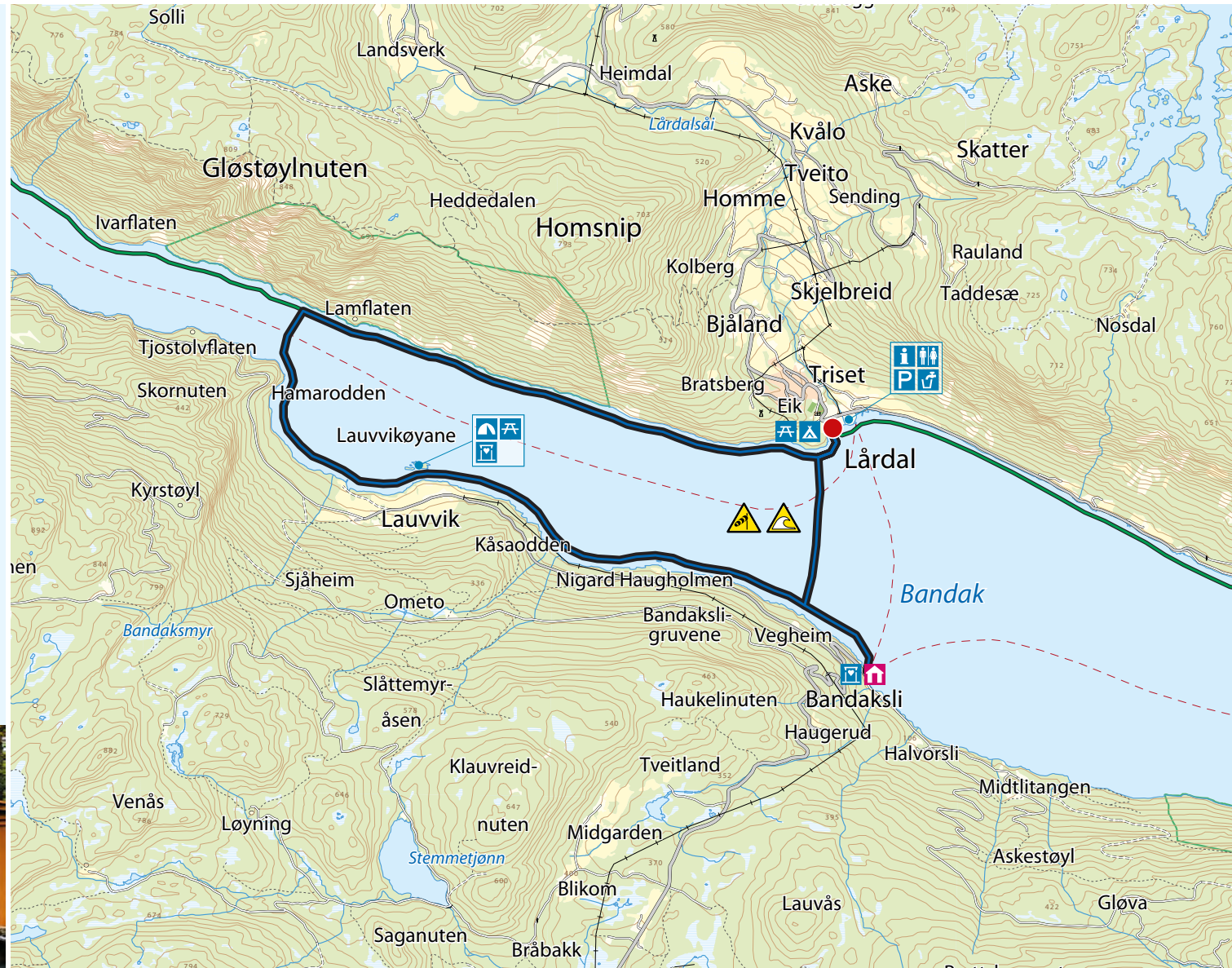

7 Lårdal Brygge – Lauvvik – Bandaksli – Lårdal Brygge



Andre turer fra Lårdal Brygge
Other tours from Lårdal Brygge

-  4 Lårdal Brygge-Dalen
-  5 Lårdal Brygge-Lindeviki
-  6 Lårdal Brygge-Sorgenfri