



Vestfold og Telemark
fylkeskommune
vtfk.no

Postadresse: Postboks 2844, 3702 Skien
Kontakt: 35 91 7000 / post@vtfk.no



NAV Vestfold og
Telemark
nav.no

Postadresse: Postboks 2880, 3702 Skien
Kontakt: 55 55 3333

Ønsker du studiekompetanse og mangler noen fag?

Vestfold og Telemark
FYLKESKOMMUNE



**Kontaktinformasjon
voksenopplæring**

Kompetansebyggeren:

Ida Rove

e-post: ida.rove@vtfk.no

Mobil: 90949053

Skien videregående skole:

Bjørn Morten Jensen, e-post:

bjorn.morten.jensen@vtfk.no

Mobil: 40916374

Notodden videregående skole:

Lars Halvor Simones

lars.halvor.simones@vtfk.no

Tlf: 35918601, Mobil: 93454301

**Vestfold og Telemark
fylkeskommune:**

Ellen Kristiansen

ellen.kristiansen@vtfk.no

Mobil: 90758937

Vi kan tilrettelegge for deg i de
fagene du behøver for å få
studiekompetanse.

Opplæringen gjennomføres ved

Notodden videregående skole,

Kompetansebyggeren,

og Skien videregående skole

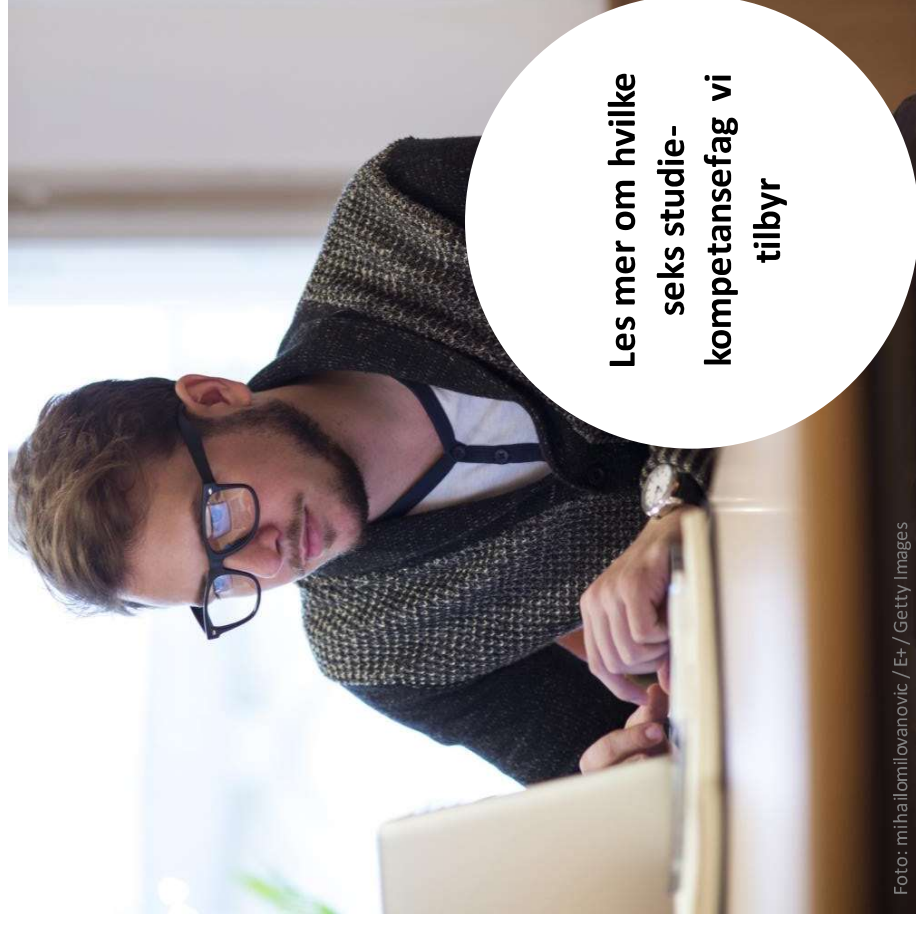

Les mer om hvilke
seks studie-
kompetansefag vi
tilbyr

Foto: mihailomilovanovic / E+ / Getty Images

Disse fagene kan du følge

Nav Vestfold og Telemark har avtale med Vestfold og Telemark fylkeskommune som gjør at du kan følge seks studiekompetansefag.

De seks fagene er:

- norsk (393 timer)
- engelsk (140 timer)
- samfunnsfag (84 timer)
- historie (140 timer)
- matematikk (224 timer)
- naturfag (140 timer)

Informasjon om opptak til universitet/høyskole etter 23/5 regelen finner du på samordna opptak sine nettsider www.samordnaopptak.no

Om du ikke har bestått faget fra tidligere, kan du følge undervisningen å få standpunktkarakter. Uttrekk til eksamen gjøres etter gjeldende regler.

Privatist

Du kan følge fagene og gå opp til privatisteksamen. Husk at frist for oppmelding som privatist må være gjennomført før 15. september for høsten og før 1. februar for våren. I engelsk er det både skriftlig og muntlig eksamen. I norsk er det to skriftlige og en muntlig eksamen.

Undervisning

Undervisningen gjennomføres fra skolestart i august til juni året etter for voksne disse stedene:

- Kompetansebyggeren i Tønsberg
- (også på kvelden)
- Skien videregående skole i Skien (også på kvelden)
- Nettbasert levert fra Notodden videregående skole
- Som deltaker i en ordinær klasse, på en av våre videregående skoler



Foto: svetikd / E+ / Getty Images

Andre muligheter

- For deg som starter etter august, kan vi tilrettelegge for å hente opp det du har mistet via nettundervisning, slik at du deretter kan følge klasseundervisning. Frist for å kunne benytte denne ordningen er oppstart senest 1. mars.
- På Kompetansebyggeren gjennomføres fagene også fra januar til juni. Dette tilbudet kan også følges gjennom nettundervisning fra Skien eller Notodden.

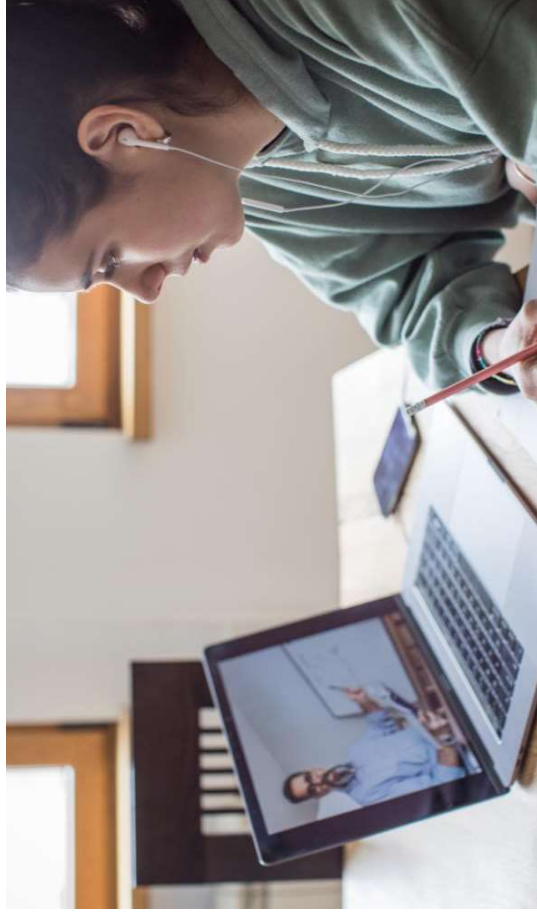

Foto: Getty Images

Informasjon om den nettbaserte opplæringen

- All undervisning er primært lagt til kveldstid eller på lørdager. Videre er undervisningen delt inn i fysisk oppmøte, (kan evt. organiseres desentralisert med kortere reiseavstand) med weboverføring og undervisning i virtuelle klasserom. Elevene møter fysisk når det er mulig å få til, men for elever med lang reisevei vil det være mulig å følge de fleste fag via weboverføring og virtuelle klasserom. I naturfag må elevene møte opp fysisk for å kunne delta på forsøk. Alle elever må også regne med å møte opp til prøver og muntlige høringer. Dersom du ikke kan møte til prøver og muntlige høringer kan du likevel følge undervisningen, men da får du ikke standpunkt karakter i faget/fagene og må melde deg opp til privatisteksamen.
- Fagene gjennomføres med et redusert timetall. Du får 40 % av timetallet som undervisning, i tillegg til dette får du individuell veiledning fra læreren. For å sikre kvaliteten er det bygget opp et modulbasert opplegg som du som elev jobber deg gjennom. Hver modul er knyttet til en undervisnings økt. Den følger en fast mal der du får en introduksjon til temaet, et forarbeid, også kjent som omvendt undervisning, opptak av timen og et omfattende etterarbeid der du kan jobbe deg gjennom stoffet. Hver modul inneholder også en karaktersatt skriftlig eller muntlig vurdering. Gjennom våre dataverktøy kan både lærer og elev hele tiden følge med på hva en har jobbet med, hvilke kompetansemål som er gjennomført og graden av måloppnåelse.